

# Cena Fin de Año

Disfrute de nuestro buffet especial.

## Crema

### Cazuela de Mare Nostrum

Selección de mariscos de temporada en leche de coco, con ají dulce y plátano verde crocante.

## Platos fuertes

### Costilla Ibérica al Tomillo

Carre de cerdo sellado y asado al horno, acompañado de salsa de mostaza dijon y miel de tomillo.

### Solomillo Toscano

Sellado a la plancha y terminado al horno con una reducción de vino tinto.

### Pollo de Campo a la Moruna

Marinado en especias marroquíes, con una base cremosa de tzatziki y yogurt griego.

## Acompañamientos

### Risotto d'Autore

Arroz carnaroli con queso azul, rúgula, espárragos, cebollas y peras caramelizadas.

### Papas alla Parmigiana

Corte rústico con parmesano curado y mayonesa artesanal de ajo rostizado.

### Vegetales Sautéed

Zanahoria baby, zucchini, pimientos morrones y champiñones con aceite de oliva arbequina.



TH COLLECTION

ROYAL TELEPORT

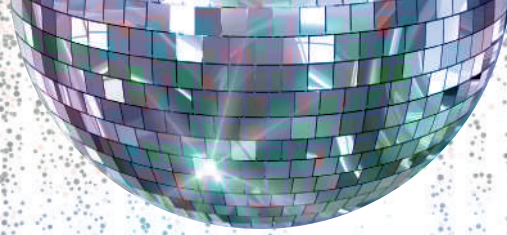

## Barra de Ensaladas

Variedad de Lechugas.

Vegetales Frescos.

Vegetales Asados.

Vinagretas.

Toppings.

## Barra de Charcutería y Quesos

Selección de jamones curados y embutidos finos.

Encurtidos y acompañamientos especiales.

Variedad de quesos maduros y frescos.

Panes artesanales y tapas gourmet.

## Estación de Postres

Mini Tartaleta de Frutos Rojos.

Mini Mousse de Chocolate.

Brocheta de Frutas.

Éclairs de Vainilla.

Torta della Nonna.

Mini Tiramisú.

**Otra información:** Consultar registros hoteleros en [nh-collection.com/es](https://nh-collection.com/es) - Impuesto al consumo incluido. **IMPORTANTE:** Si usted tiene alergia a algún alimento por favor indíquelo en el momento de realizar su orden. **ADVERTENCIA PROPINA:** Se informa a los consumidores que este establecimiento de comercio sugiere a sus consumidores una propina correspondiente al 10% del valor de la cuenta, el cual podrá ser aceptado, rechazado o modificado por usted, de acuerdo con su valoración del servicio prestado. Al momento de solicitar la cuenta, indíquelo a la persona que lo atiende si quiere que dicho valor sea o no incluido en la factura o indíquelo el valor que quiere dar como propina. En este establecimiento de comercio los dineros recogidos por concepto de propina se destinan única y exclusivamente a reconocer el trabajo de las personas que hacen parte de la cadena de servicios. En caso de que tenga algún inconveniente con el cobro de la propina, comuníquese con la línea de atención al ciudadano de la Superintendencia de Industria y Comercio: (601) 592 0400 en Bogotá o para el resto del país línea gratuita nacional: 01 8000 910165, para que radique su queja. También puede radicarla a través del correo [contactenos@sic.gov.co](mailto:contactenos@sic.gov.co) escribiendo en el asunto o texto del correo - Queja cobro de propina. **Precios y valores se expresan en COP.**